Comune di Montone
Provincia di Perugia

Tav. 16 - Sintesi del Sistema Paesaggistico Ambientale

Piano Regolatore Generale - Parte Strutturale

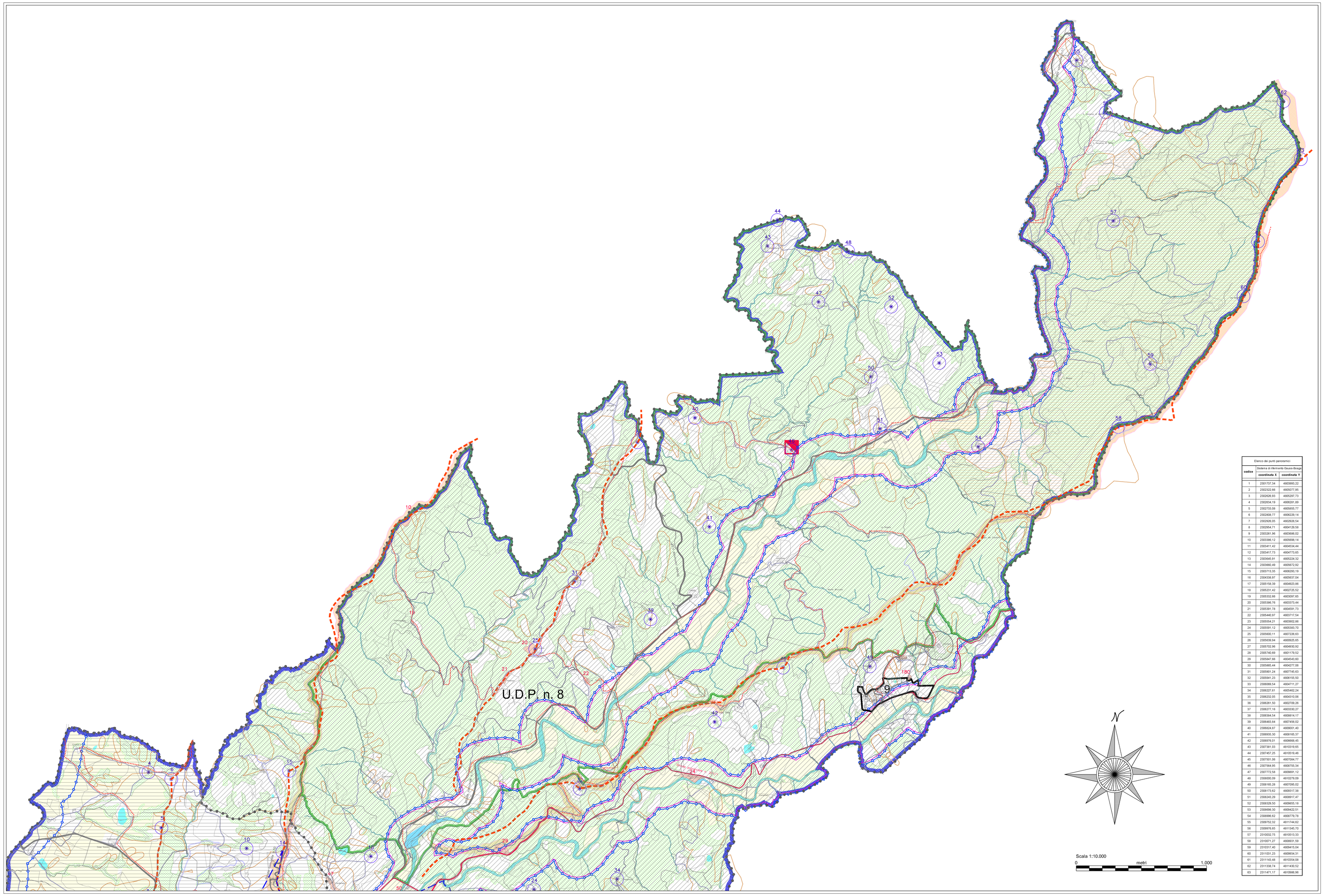

Elenco dei punti panoramici		
codice	Sistema di riferimento Gauss-Boaga	
	coordinata X	coordinata Y
1	2301737.34	4803993.22
2	2302322.66	4805077.95
3	2302626.93	4805297.73
4	2302634.19	4806281.89
5	2302733.08	4805955.77
6	2302808.77	4806229.14
7	2302926.05	4803928.54
8	2302964.71	4804129.58
9	2303281.56	4803696.02
10	2303366.12	4805686.14
11	2303411.42	4804534.44
12	2303417.73	4804773.65
13	2303645.91	4805234.32
14	2303660.49	4805672.92
15	2303713.35	4806293.19
16	2304338.97	4805637.04
17	2305158.39	4804923.86
18	2305291.42	4802725.52
19	2305332.66	4803097.65
20	2305386.76	4803373.44
21	2305391.78	4804591.73
22	2305440.97	4803717.54
23	2305554.21	4803902.86
24	2305591.12	4805583.70
25	2305600.11	4807226.63
26	2305659.94	4805925.65
27	2305752.98	4804630.92
28	2305740.69	4801179.52
29	2305847.66	4804543.60
30	2305865.44	4804771.06
31	2305901.24	4807745.83
32	2305941.23	4806155.50
33	2306008.54	4804711.27
34	2306207.61	4805482.24
35	2306232.05	4804310.96
36	2306261.50	4802709.26
37	2306277.18	4803330.27
38	2306364.54	4806814.17
39	2306483.84	4807456.02
40	2306524.97	4806021.40
41	2306855.30	4806165.37
42	2306976.01	4806668.45
43	2307361.03	4810319.65
44	2307467.25	4810518.46
45	2307501.06	4807084.77
46	2307564.95	4806755.34
47	2307772.58	4809691.12
48	2308000.09	4810279.08
49	2308165.28	4807096.02
50	2308173.62	4808317.38
51	2308243.29	4808917.47
52	2308329.50	4809855.18
53	2308498.30	4809422.51
54	2308566.62	4808776.76
55	2308762.32	4811744.82
56	2308976.65	4811345.70
57	2310052.75	4810513.33
58	2310871.27	4808931.39
59	2310317.40	4808415.04
60	2311051.23	4809934.31
61	2311143.48	4810354.06
62	2311338.74	4811430.52
63	2311471.17	4810846.96

Tavola n° 16

SINTESI DEL SISTEMA PAESAGGISTICO AMBIENTALE

SISTEMA INSEDIATIVO

- Perimetro Macroarea
- Fascia di rispetto cimiteriale

SISTEMI PAESAGGISTICO AMBIENTALE

PERIMETRI UNITA' DI PAESAGGIO

- U.d.P. 19 Valle del Tevere - Umbertide
- U.d.P. 6a Bassa collina in sinistra dell'Alta Valle del Tevere in sinistra idrografica del Carpina
- U.d.P. 6b Bassa collina in sinistra dell'Alta Valle del Tevere in sinistra idrografica del Carpina
- U.d.P. 8 Alte colline di Pietralunga

SISTEMI UNITA' DI PAESAGGIO

- Sistema Alto Collinare (direttive di valorizzazione del paesaggio in conservazione)
- Sistema Collinare (direttive di valorizzazione del paesaggio in conservazione)
- Sistema di Pianura di Valle (direttive di qualificazione del paesaggio in alta trasformazione)

RISORSE PAESAGGISTICO AMBIENTALI

- Ambito della tutela paesaggistico ambientale
- Coni visuali
- Punti panoramici
- Crinali
- Viabilità panoramica
- Osservatorio Astronomico Professionale di interesse Regionale

RISORSE NATURALISTICHE AMBIENTALI

Classe 4b - Aree di elevatissimo interesse naturalistico:
- S.I.C. Sito di Interesse Comunitario (4b)
- Oasi di protezione faunistica (4b)

- Zona di ripopolamento e cattura
- Ambiti fluviali - Fasce di vincolo dei corsi d'acqua (art.146 c.1 lett.c D.lgs 42/2004)
- Aree di salvaguardia paesaggistica dei corsi d'acqua
- Area di studio D.G.R. 61/98

RISORSE AGRICOLE DELLO SPAZIO RURALE

- Aree boscate Eb
- Aree di particolare interesse agricolo Ep
- Aree agricole Ea

BENI DI INTERESSE STORICO E ARCHEOLOGICO

- Centro storico di Montone
- 145 Beni colturali sparsi nel territorio art. 33 L.R. 11/05
- Viabilità storica
- Aree archeologiche con vincolo diretto
- Aree archeologiche con vincolo indiretto
- Aree archeologiche indiziate

RETICOLO IDROGRAFICO E RISCHIO IDROGEOLOGICO

- Reticolo idrografico
- Invasi
- Fasce di rispetto derivanti da rischio idraulico
- Movimenti franosi
- Vincolo idrogeologico
- Aree esondabili ricadenti in fascia A

Zonizzazione del Piano di Assetto Idrogeologico (P.A.I.)
- Fascia A
- Fascia B
- Fascia C

PRG Parte Strutturale

Comune di Montone
Provincia di Perugia

Sindaco: Mariano Tirimagni

III° Settore - Area Tecnica
Responsabile del Procedimento: Claudio Mariotti

Tav. 16 - Sintesi del Sistema Paesaggistico Ambientale

PROGETTAZIONE:

Adozione

Progettista: Arch. Marco De Leonibus (coordinatore)

Collaboratori:
- Archivista Eleonora Giovagnoli (rilievi ed elaborazioni beni culturali sparsi)
- Dott.sa Antonella Manni (studi storico-archeologici)
- Dott.sa Alessandra Moccia (elaborazioni informatiche e progetto GIS)
- Dott. Agronomo Sergio Trentini (studi naturalistici, ambientali e agricolo-forestali)
- Dott. Agronomo Gian Luca Vinti (studi naturalistici, ambientali e agricolo-forestali)

Studi specialistici esterni:
- Dott. Geologo Francesco Duranti (studi geologici e microzonazione sismica)
- Dott. Geologo Simone Casciari (collaboratore)

Adeguamento alle Prescrizioni Conferenza Istituzionale di cui art. 9 L.R. 31/97

Gruppo di lavoro Ufficio del Piano Regolatore
(Deliberazione della Giunta Comunale n.8 del 15-01-2007)

Coordinatore Generale: Geom. Claudio Mariotti

Ing. Walter Tomassoli
Arch. Paolo Ghirelli
Coopropetti - via della Piaggiola 152 - 06024 gubbio (pg)
tel. 0759392011 - fax. 0759392169

Studio geologico: Dott. Francesco Duranti e Pauselli Oriana (collaboratore)
Studio idraulico: Ing. Nicola Neri
Collaboratore: Geom. Andrea Rossi